

Dp1

Ringstraße

Mainstraße

Rheinstraße

Eschollbrücker Str.

Westumgehung

Retford Str.
Ringstraße
gesperrt
via U17

Retford Str.
Ringstraße
gesperrt
via U17

Retford Str.
Ringstraße
gesperrt
via U17

Retford Str.
Eschollbr. Str.
gesperrt
via U27

Retford Str.
Eschollbr. Str.
gesperrt
via U27



E.E.R. Lück
European Economic Rent
Verkehrs- und
Ampeltechnik

Mergenthalerstraße 7
60388 Frankfurt am Main
Telefon: 069 95 42 17 -0
E-Mail: info@eer-lueck.com

www.eer-lueck.com

Aufstockung
Mast 4504 - 27

E.E.R. Lück
European Economic Rent
Verkehrs- und
Ampeltechnik

Mergenthalerstraße 7
60388 Frankfurt am Main
Telefon: 069 95 42 17 -0
E-Mail: info@eer-lueck.com

www.eer-lueck.com

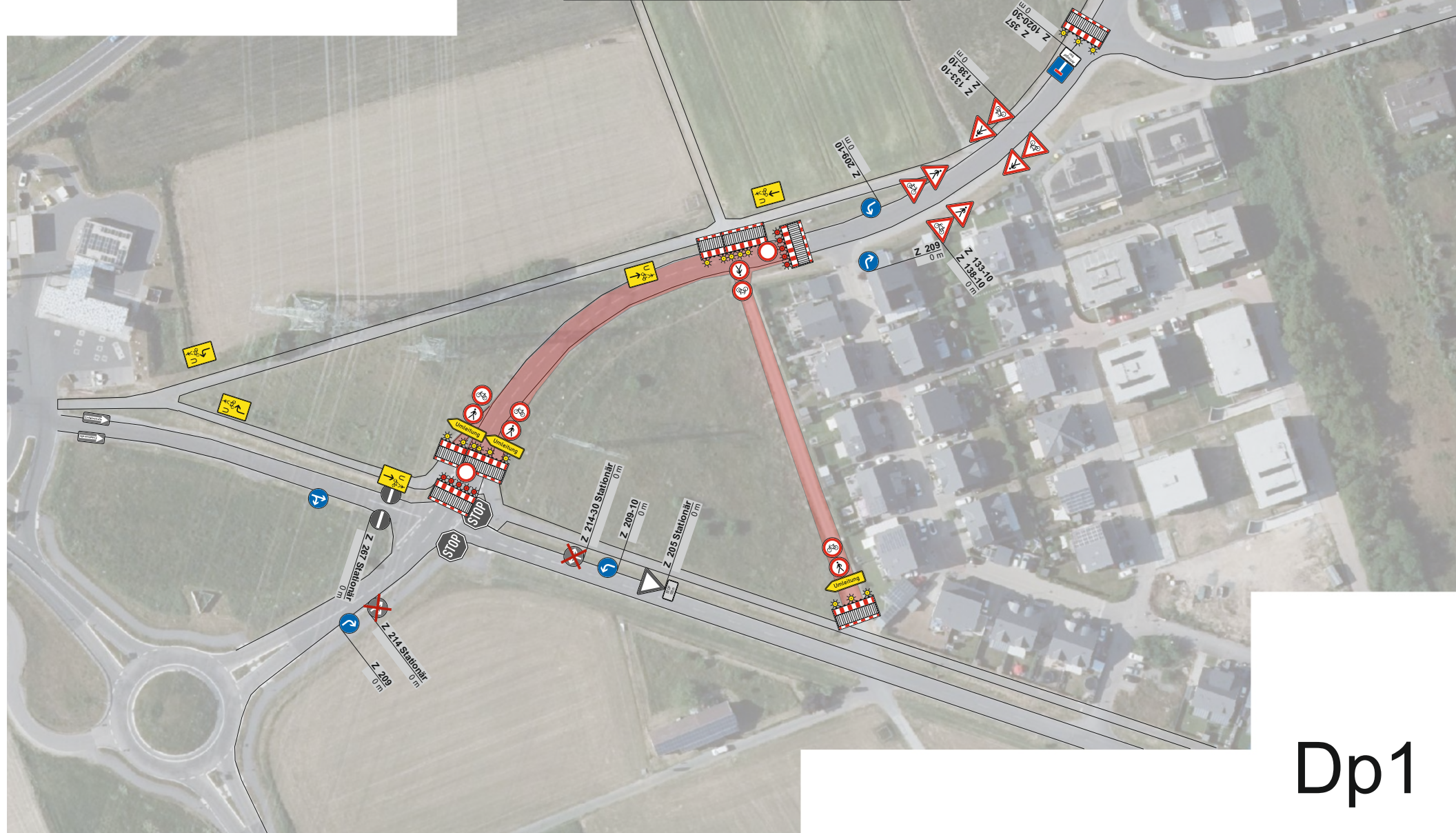

Dp1