

Derzeitige Darstellung

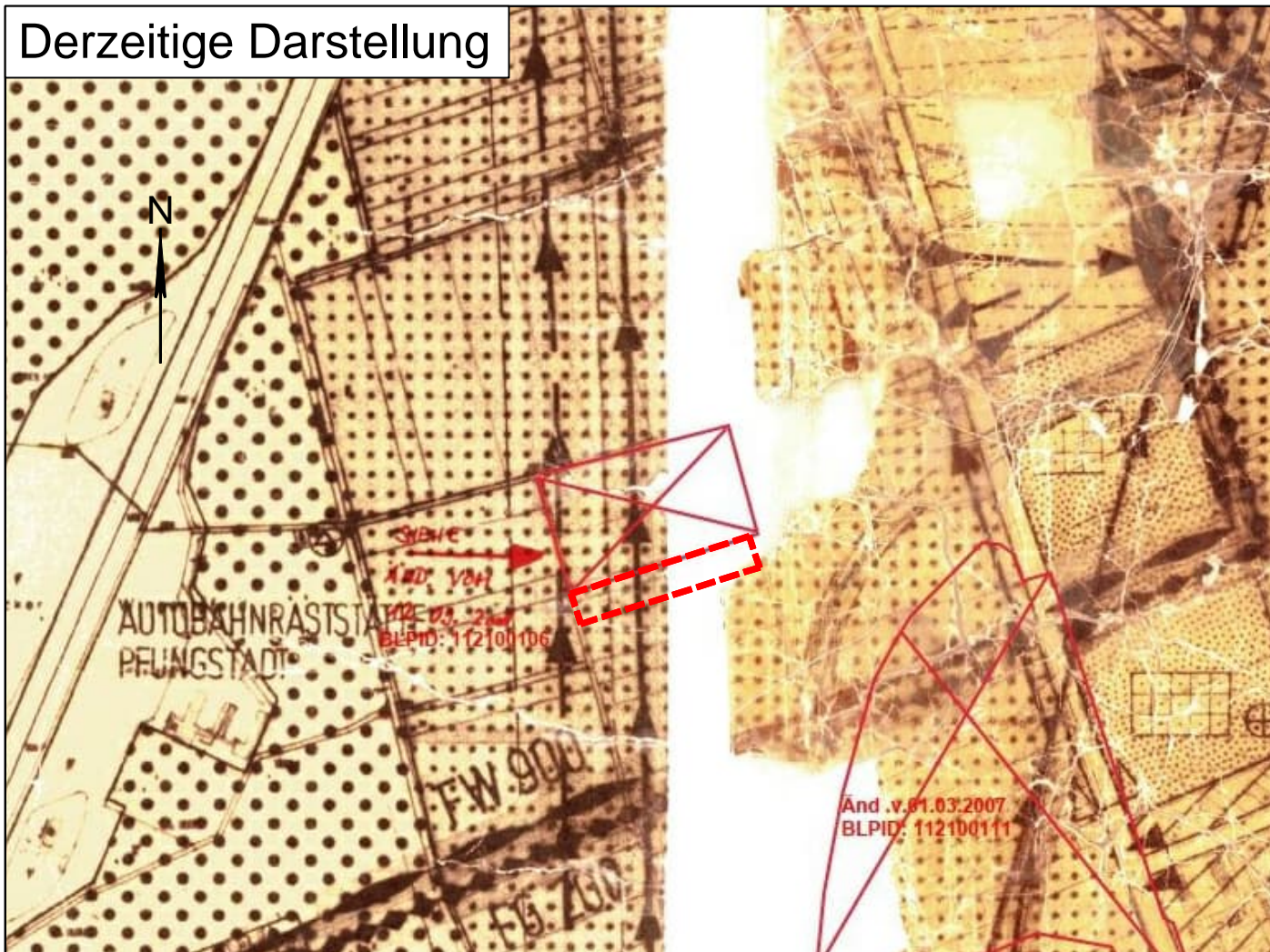

Änderung

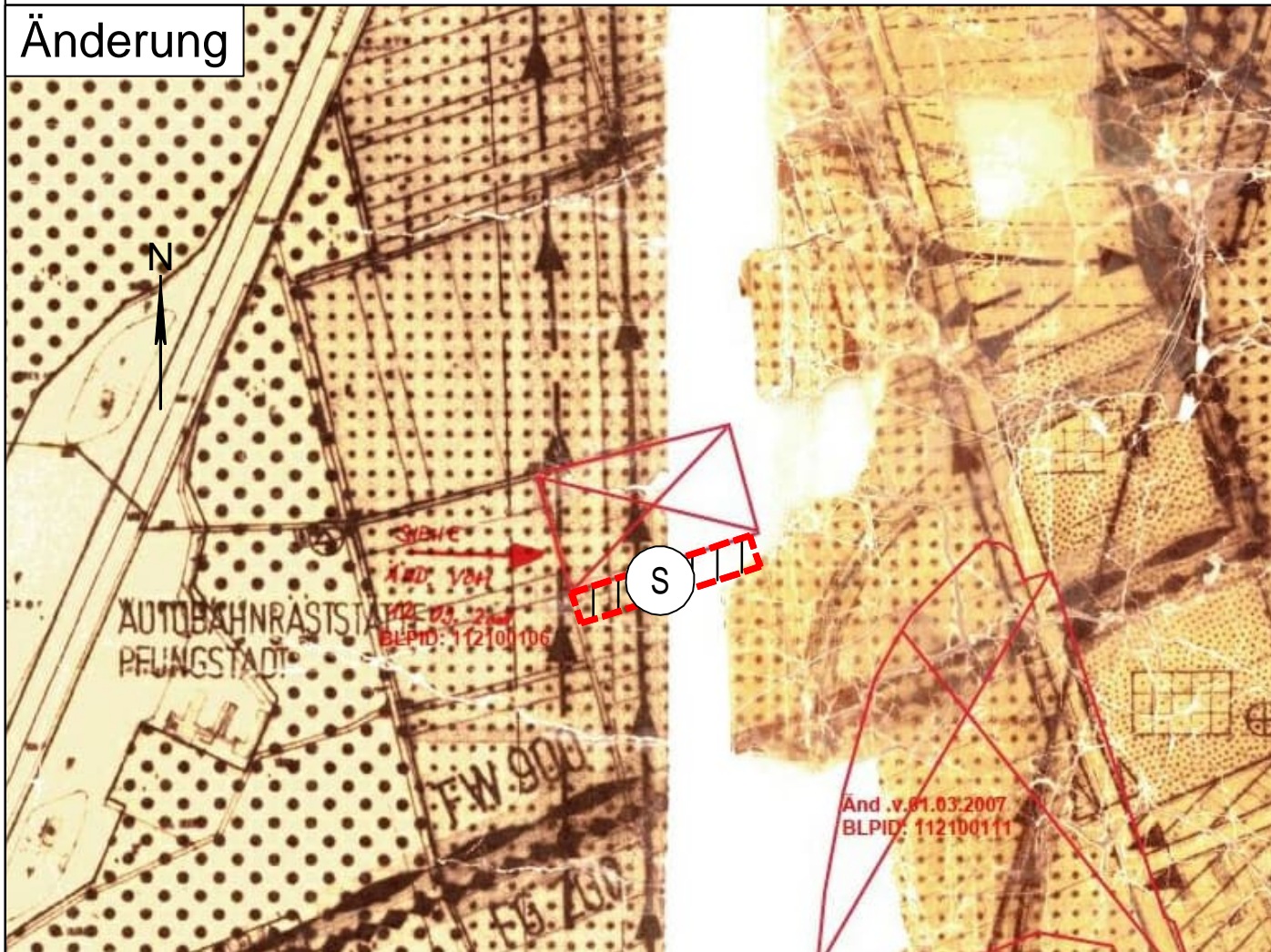

PLANZEICHEN

(gemäß Planzeichenverordnung 1990 - PlanzV 90)

Art der baulichen Nutzung

(§ 5 Abs. 2 Nr. 1 BauGB)

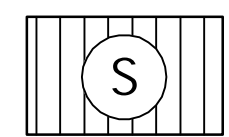

Sonderbaufläche
Zweckbestimmung: Hunde

Hauptversorgungsleitungen

(§ 5 Abs. 2 Nr. 4 BauGB)



oberirdisch (elektr. Hochspannungsleitung)

Flächen für die Landwirtschaft und Wald

(§ 5 Abs. 2 Nr. 9 BauGB)

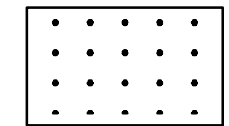

Fläche für die Landwirtschaft

Sonstige Planzeichen



Geltungsbereich der Änderung



Lageplan

© Hessische Verwaltung für Bodenmanagement und Geoinformation



**Flächennutzungsplan
Änderung im Bereich
"Tierheim und Tierzuchtanlage"**

Maßstab: 1 : 5.000 Planstand: Entwurf Datum: September 2024

Stadt- und Landschaftsplanung
Dipl.-Geograph Ulrich Stüdemann

Parkstraße 11
61231 Bad Nauheim
(0 175) 223 16 10
u.stuedemann@posteo.de